



Naturheilforum Wiesbaden

Bernd Bruns
Rudolf-Vogt-Straße 11

65187 Wiesbaden
Tel; 0611 84 31 01
Fax : **0611 98 12 720**

Liebe Mona,

Nun zu den ereignisreichen Überraschungen mit dem *Water Evolution*.

Schon seit Jahren plagt mich ein meistens in den Abendstunden und tw, auch nachts ein fast unausstehlicher Juckreiz. Ich war schon bei vielen Ärzten, doch die wissen fast nichts. Außer Kortison fällt denen hierzu nichts ein. Das ist traurig, aber leider Realität. Ich vermute hier selbst eine Altersneurodermitis, die auf eine permanente Übersäuerung meiner früher nicht gesundheitsbewussten Lebensweise sich bei mir etabliert hat, Nachdem ich nun das neue *Water Evolution* an meine Wasserleitung angeschlossen habe, konnte ich feststellen, dass der Juckreiz zunehmend schwächer wurde und nur noch in größeren Abständen auftrat. Jetzt warte ich auf den Tag, wo ich dieses körperliche Fehlverhalten getrost vergessen kann. Wie ich Dir ja schon zuvor mitteilte, finde ich in dem *WaterEvolution* mehr Ruhe als in dem GIE-Aktivator. Der Körper wird sanfter auf die neue, heilende Wirkung des neuen Gerätes eingestimmt. Das dauert auch etwas länger, doch es funktioniert. Die Schwingungsenergie, die das *Water Evolution* ausübt, ist auch schwächer.

Dennoch, ich war auch erstaunt, als ich mir meine Fingernägel jetzt ansah.

Hinter dem Nagelbett hatte ich immer größere (weiße) Perlmutterflecken. Diese sind jetzt weg. Meine Nägel sind jetzt schön geschmeidig und fest, zuvor brachen sie bei jeder kleinen Belastung ab, dass ich öfters mit einem Panaritium zu tun hatte. Kurzum, meine Bekannten meinten, „ich sei jünger geworden“. Das kann ich natürlich nicht beurteilen. Tatsache ist aber, dass meine Haut besser durchblutet ist und gesünder wie vorher aussieht.

Na, ist das nichts Besonderes, was ich Dir heute guten Gewissens mitteile?

Viele, liebe Grüße
Bernd

Wiesbaden 2008

Leitungswasser mit **Water Evolution** nach WRM

Wasser Reifemethode = 3 B - Skala

Geordnete z. T. sehr feine Strukturen, die Korallen, Moosblumen, Strauchalgen und Sternen ähnlich sehen.

Das .geprüfte energetisierte Leitungswasser ist als Trinkwasser besonders zu empfehlen

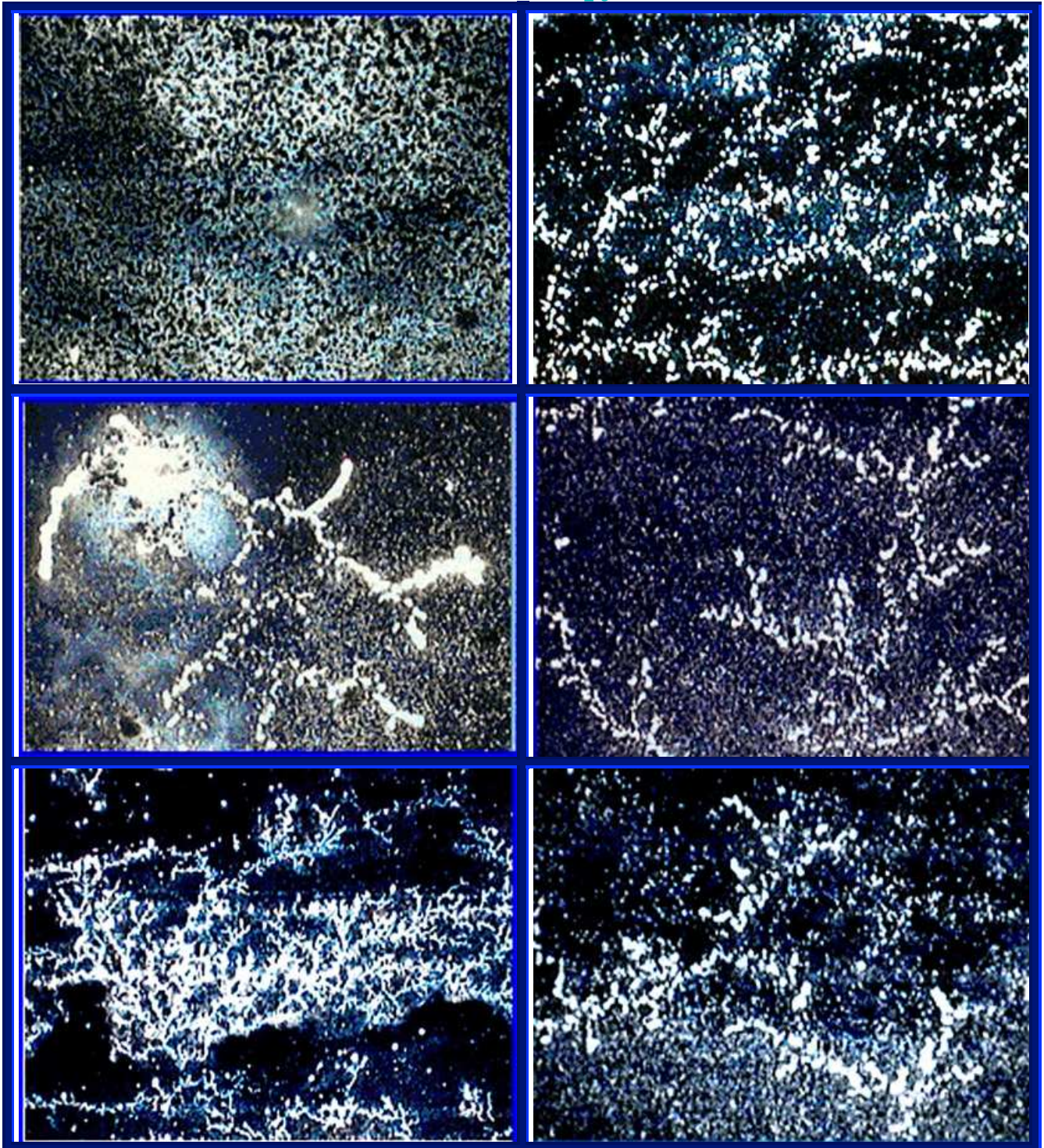

Leitungswasser **ohne Water Evolution**
z.T. grobe und feinere Strukturen, die in ihrem
chaotischen Aussehen lebenden Organismen
kaum ähnlich sehen.

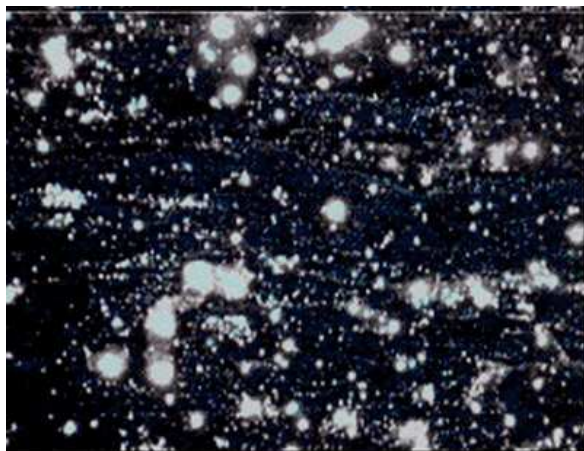
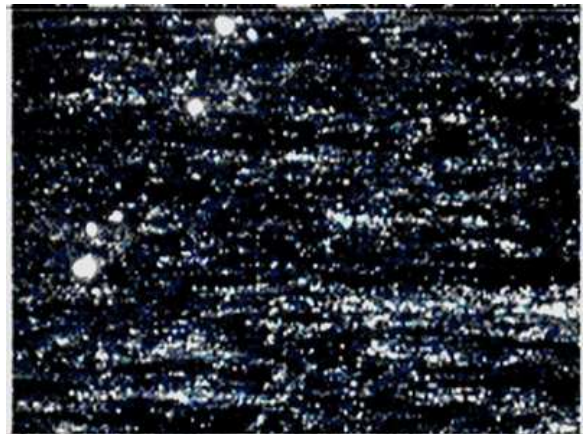
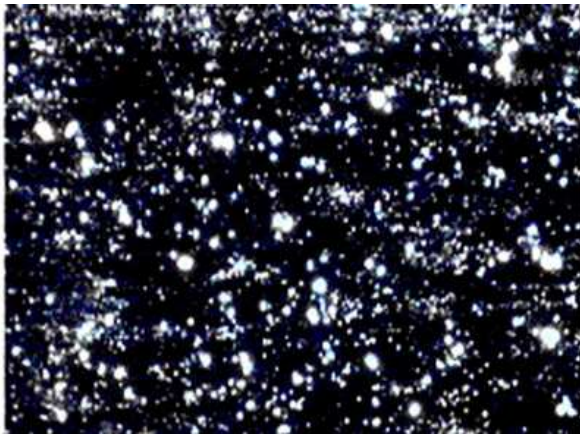
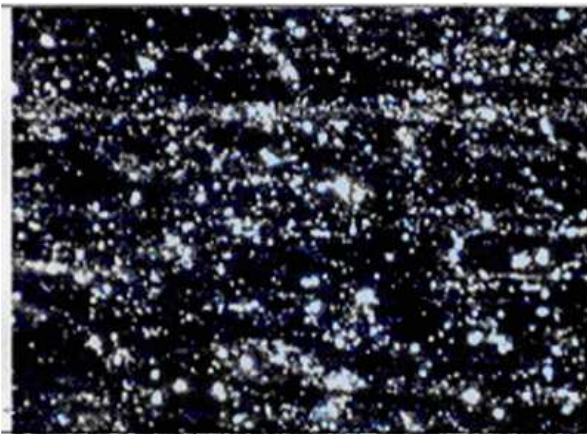



Naturheilforum
Wiesbaden

Bernd Bruns
Rudolf-Vogt-Straße 11
65187 Wiesbaden
Tel.: 0611 / 84 31 01
Fax : 0611 98 12 720

AQUA LIGRO GmbH & Co KG
Zu Hd. Monika Lindner
Polmerheide 2a

59510 Lippetal-Lippborg

Wiesbaden, 2008

Liebe Mona,

Heute nun die bessere Bildqualität des Prüfberichtes.

Wie schon gesagt, das neue Wasser aus „Water Evolution“ ist feiner, sanfter und ausgleichender und nicht so aufbauend und erregend und aktivierend wie der GIE-Aktivator. Mehrere Prüfpersonen konnten mir Unterschiede bestätigen, die ich selbst nicht wahrnehmen konnte. Sie meinten, wenn sie das Wasser trinken, dass es sanfter durch ihre Kehle fließt und zu dem nicht informierten Wasser geschmacklich sehr gut abgerundet sei.

In den nächsten Tagen werde ich Dir dann noch einmal den neuen Prüfbericht zumailen.

Liebe Grüße.

Bernd

Prüfbericht

Das uns von der Firma „AQUA LIGRO“ neuentwickelte Wasserdurchströmungsgerät:

WATER EVOLUTION

haben wir in unserem Ganzheitlichen Grundlagen Forschungslabor nach den uns vorgegebenen Prüfparametern ausgetestet.

Die hier zugrundegelegten Untersuchungen beziehen sich auf grobstoffliche und feinstoffliche Prüfkriterien, um eine möglichst genaue Wasserqualität wiederzugeben. Grobstofflich prüften wir auf Nitrat, Chlor, Phosphat, Karbonathärte, sowie auf Eisen, Kupfer, Zink, Blei, Kadmium und Quecksilber, wobei wir auch den pH-Wert, den Mineralisationswert und reziprok den Leitwert mit berücksichtigten. Feinstofflich war für uns der rH2-Wert (freie Elektronen) sowie die bildliche Darstellung nach unserer WRM (Wasser Reife Methode) ausschlaggebend.

Die Prüfungen auf Anionen und Kationen im Wasser prüften wir visuell nach einer Farbmuster-Tabelle und mit dem Lamotte-STC-Colorimeter, das genaue Farbunterschiede signalisiert.

Alle Untersuchungen erstreckten sich auf jeweils 11 Prüfungen, wobei die hier angezeigten Zahlen sich auf den jeweiligen Durchschnittswert beziehen. Für alle Prüfungen wurde das Wiesbadener Leitungswasser (Ortsteil: Wiesbaden-Biebrich) verwendet.

Anionen- und Kationen-Untersuchung:

		<u>nach Farbmuster-Tabelle</u>		<u>STC- Colorimeter</u>
Nitrat	(+)	20	mg/l	22
Nitrat	(-)	20	mg/l	21
Chlor	(+)	0,030	mg/l	0,023
Chlor	(-)	0,025	mg/l	0,020
Chlor	(+)	0,35	IE	0,25
Chlor	(-)	0,25	IE	0,15
Phosphat	(+)	0,05	mg/l	0,05
Phosphat	(-)	0,05	mg/l	0,05
<hr/>				
Karbonathärte	(+)	9	Deutsche Härte	9
Karbonathärte	(-)	9	Deutsche Härte	9
Eisen	(+)	0,20	mg/l	0,24
Eisen	(-)	0,10	mg/l	0,11
Kupfer	(+)	-	-	-
Kupfer	(-)	-	-	-

Untersuchung auf spezielle Schwermetalle: (Zink, Blei, Kupfer, Kadmium, Quecksilber) mit Tissol-Test:

= kein Unterschied feststellbar (visuell)

Untersuchung auf Wasserstoffionenkonzentration und Mineralisation:

Wasserstoffionenkonzentration (+)	8,22	pH
\Wasscrstoffionenkonzentration (-)	8,28	pH
Mineralisation (+)	2240	Ohm
Mineralisation (-)	2370	Ohm

Untersuchung(: auf freie Elektronen:

freie Elektronen (+)	30,1	rH2
freie Elektronen (-)	31,0	rH2

Anmerkung

(+) Water Evolution

(-) nicht energetisiertes Leitungswasser

Schlussbetrachtung:

Alle grobstofflichen Untersuchungen mit dem Water Evolution-Durchströmungsgerät zeigen keine Veränderung im Vergleich zu nicht nachenergetisiertem Leitungswasser. Die Zahlenunterschiede sind hier so gering, dass man sie als methodische Prüffehler bei der Beurteilung einstufen kann.

Es könnte eher sogar so sein, dass das Wasser nach Durchfluß des Energetisierungsgerätes einige Ionen mehr aufgenommen hat, die jedoch das Gesamtbild des energetisierten Wassers nicht negativ beeinflussen.

Bei der feinstofflichen Betrachtung lässt sich die verbesserte Wasserqualität aber gut feststellen. In BEU zeigt der rH2-Wert einen besseren Gesundheitswert an, der sich in der bildlichen Darstellung nach WRM deutlich bestätigen lässt.

energetisiertes Wasser mit Water Evolution
nicht (nach)energetisiertes Leitungswasser



Naturheilforum Bernd Bruns

Rudolf-Vogt-Str. 11

65187 Wiesbaden

Tel./Fax 0611 / 843-101 / 981272.0

Wiesbaden, 2008

Buchempfehlung: Autor Bernd Bruns

Wasser ist ein ganz besonderes Erlebnis, neue Forschung und Bilder aus dem Wasser
Radionik Verlag ISBN 3-93-441-30-0